

Portfolio 2025



Servizi e
progetti per
la comunità

Il Laboratorio

Cooperativa Sociale

Il Laboratorio è una Società Cooperativa Sociale di "tipo misto (A+B)", costituita il 21 maggio 1985.

Da allora progettiamo e realizziamo servizi socio-educativi e di inclusione lavorativa. Dal 2015, con l'apertura del ramo B attività di Produzione e Lavoro, l'Ente è diventato una cooperativa mista (A +B). I servizi e le attività sono svolti all'interno del Comune di Genova, con particolare riferimento al Sestiere della Maddalena.

L'Ente aderisce a Federsolidarietà ConfCooperative.

carta d'identità

DENOMINAZIONE: **IL LABORATORIO**

ANNO DI COSTITUZIONE: **1985**

P.IVA: **02732670100**

SEDE LEGALE: **PIAZZA CERNAIA 3/6 16123 GENOVA**

ISCRITTA ALLA CCIA DI GENOVA: **N. REA GE 344083**

REGISTRO CCIAA: **REA 289942**

ISCRIZIONE RUNTS: **N° 25723 del 21/03/2022**

ISCR. ALBO REGIONALE COOP SOCIALI:

N.90 27/12/1996

ISCR. ALBO NAZIONALE COOP SOCIALI :

A151852 del 22/03/2005

Area Territoriale

Comune di Genova

L'Ente, per quanto riguarda l'erogazione dei servizi socio-educativi, residenziali e diurni, opera in maniera quasi esclusiva nel territorio del Centro Storico della città di Genova, concentrando le sue azioni e i suoi servizi nel **Sestiere della Maddalena**.

Il ramo di Produzione e Lavoro sviluppa attività lavorative e di inserimento lavorativo per fasce deboli nei settori dell'idraulica, delle lavorazioni lignee, dell'edilizia e dell'elettricità. Sebbene la sede fisica sia situata nel Sestiere della Maddalena, l'attività lavorativa si estende a tutto il territorio cittadino.

Il Laboratorio

Cooperativa Sociale

Il Laboratorio è una cooperativa sociale mista (di tipo A e B) che, dal 1985, promuove e gestisce servizi socio-educativi prevalentemente per minori e giovani nel Sestiere della Maddalena, centro storico di Genova. L'ente sostiene l'interesse della comunità attraverso l'integrazione sociale e culturale, favorendo processi di socializzazione, inclusione e prevenzione del disagio.

Il Laboratorio è impegnato a sostenere percorsi educativi per la crescita e l'autonomia delle persone, sviluppando attività finalizzate all'inserimento lavorativo e alla formazione di fasce deboli. Nel corso degli anni, l'ente ha implementato nuovi modelli di intervento, creando servizi mirati a promuovere l'autonomia e l'empowerment di individui, gruppi e comunità.

I progetti si sviluppano seguendo la metodologia del lavoro di rete, in costante sinergia con enti pubblici e privati. La cooperativa è convenzionata con il Comune di Genova (Assessorato alle Politiche Socio-Sanitarie) per le attività istituzionali e collabora con numerosi partner per progetti e iniziative locali.

Ramo A

- Servizi Socio Educativi
- Inclusione Lavorativa
- Cultura
- Aggregazione Culturale
- Coesione Sociale
- Economia Circolare

Ramo B

- Falegnameria
- Manutenzioni edili
- impiantistica civile
- Servizi di grafica e stampa



La storia

Il Laboratorio nasce dalle attività di alcuni volontari sensibili alle necessità del territorio che nel 1983, con il supporto della Parrocchia di San Siro e in collaborazione con i Servizi territoriali del Comune di Genova, aprono il primo servizio sperimentale chiamato Centro di preavviamento al lavoro. L'anno successivo nasce il Centro Sociale per bambini "Il Formicaio", ospitato in locali messi a disposizione dalla Parrocchia di San Siro.

All'inizio del 1985, alcuni volontari decisero di fare un'esperienza di comunità, vivendo insieme in un appartamento in Via della Maddalena. Contestualmente, in accordo con i servizi pubblici territoriali, furono destinati tre posti all'accoglienza residenziale di minori, dando così origine alla futura comunità educativa residenziale "La Spiga".

Sono queste le esperienze che nel maggio 1985 hanno dato vita alla cooperativa "Il Laboratorio SCS". Con l'inquadramento giuridico, furono assunti i primi educatori e stipulate le prime "convenzioni" per la gestione dei servizi con il Comune di Genova

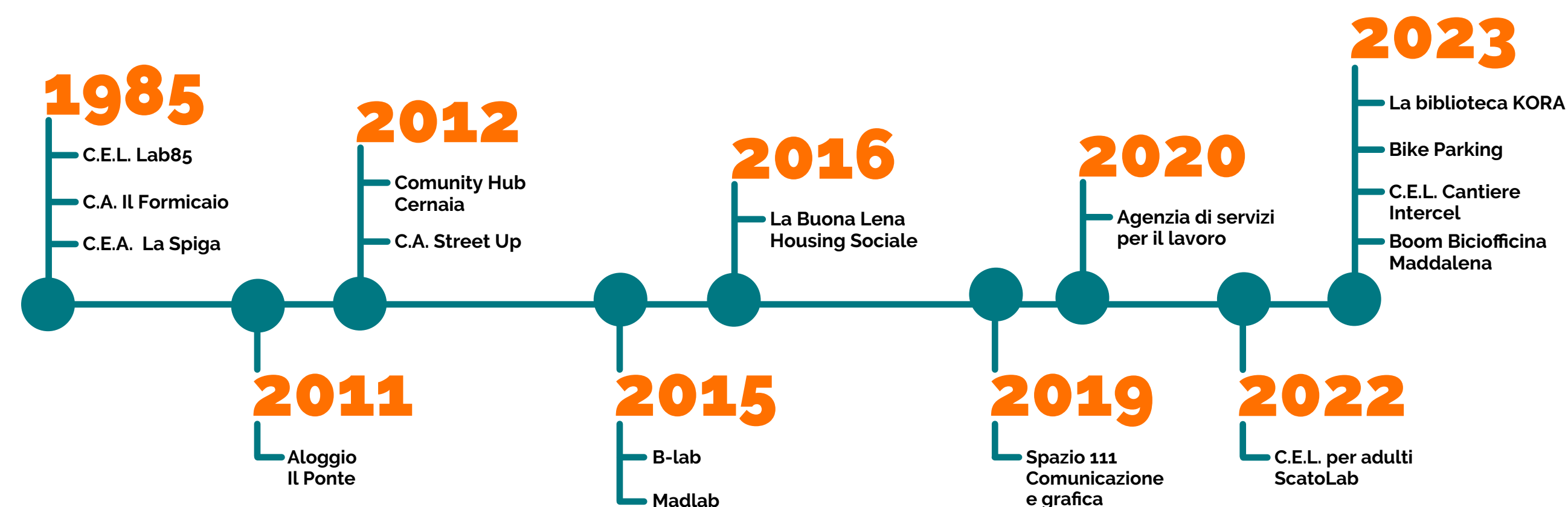

Missione

- Offrire servizi socio educativi e di inclusione lavorativa, stimolando percorsi di solidarietà sociale, superamento della diversità e accesso ai diritti;
- Essere un presidio territoriale, un porto sicuro per le persone in condizione di fragilità e un osservatorio per il territorio che cambia;
- Sperimentare idee innovative, facendo incontrare le nostre capacità progettuali con la vitalità delle comunità che intercettiamo;
- Promuovere interventi in sinergia con gli altri enti territoriali, pubblici, privati, profit e non.
- Stimolare la partecipazione della base sociale attraverso attività e iniziative mirate

Visione

Il Laboratorio SCS si adopera per favorire un sistema di welfare in grado di valorizzare il contributo di tutti gli attori che vi partecipano, in cui PA, terzo settore, aziende e cittadini sono corresponsabili del benessere collettivo.

Valori

I valori che muovono Il Laboratorio SCS sono inclusione, accessibilità e sostenibilità (ambientale, sociale ed economica), elementi fondamentali per dar vita a comunità educanti in grado di ridurre le disuguaglianze sociali.

Servizi



Il Formicaio

Centro di aggregazione
6-12 anni



Lab 85

Centro di educazione al lavoro
16-20 anni



Agenzia di Servizi per il Lavoro

18-65 anni

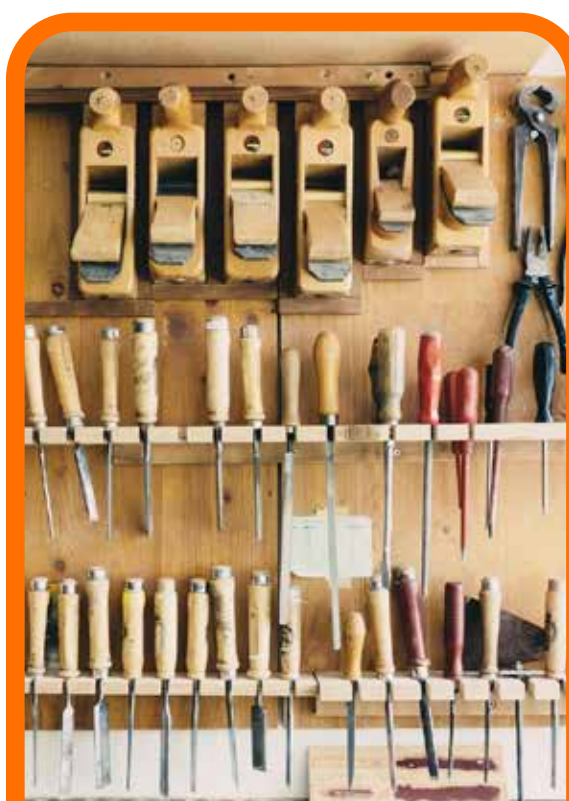

B.Lab

Ramo B Produzione
e Lavoro



Cantiere INTERCEL

Centro di educazione al lavoro
16-20 anni



Casa delle Biciclette

Il bike parking alla Maddalena



ScatoLab

Centro di Educazione al Lavoro
per Adulti / 25-60 anni



La Buona Lena

Housing sociale



Il Ponte

Alloggio Protetto
18-21 anni



BOOM

La Biciofficina Maddalena
per tutti



KORA

Biblioteca per bambini e bambine
3-12 anni



SPAZIO 111

Ufficio di comunicazione

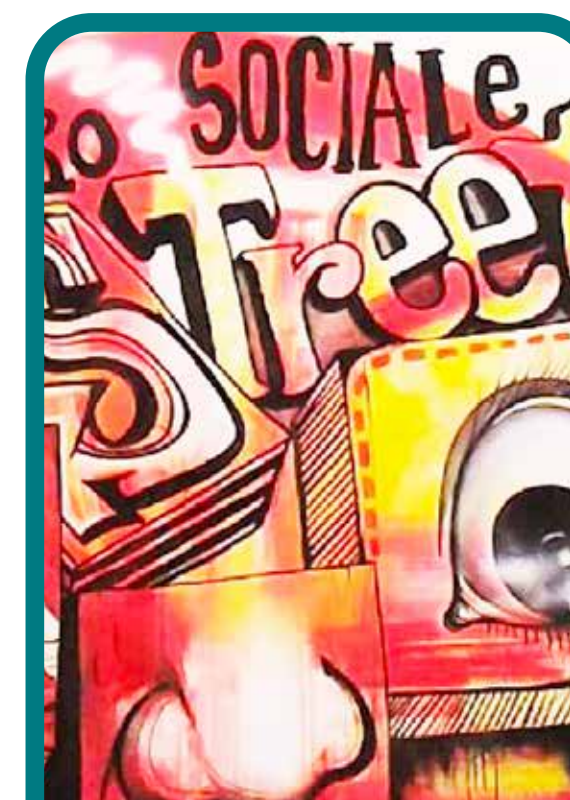

Street Up

Centro di aggregazione per
adolescenti / 12-18 anni

Partecipazioni



MADLAB 2.0

Impresa innovativa stampa 3d
e robotica umanoide



Impresa sociale Agenzia per
il lavoro ed Ente di Formazione
accreditato



Percorsi e servizi per
organizzazioni a
vocazione sociale

OrizzontArti

Impresa Sociale per
le Arti e lo Spettacolo

incontrArti

Rete soggetto Artigianato
e Nuove tecnologie



IO DO UNAMANO

Associazione che realizza ausili
in stampa 3d per persone con
differenze agli arti superiori



Coordinamento per i diritti
dell'infanzia e
dell'adolescenza



Centro Servizi Confcooperative
Società Cooperativa a r.l.

Patti di Sussidiarietà Città di Genova

2019

ACT, Azioni Cittadine e Territoriali per L'infanzia e L'adolescenza

Capofila UISP

Attività ludico ricreative per bambini e giovani

2021/2022

Nuovo Sestiere del Molo

Capofila il CE.STO

Riquilibrare e rigenerare il Sestiere del Molo attraverso proposte culturali, educative e sociali.

2022

START TAPPE

Capofila Agorà

Progetto di Inclusione socio lavorativa all'interno del quale il Laboratorio coordina l'area Lavoro e Formazione, gestisce uno dei tre Centri di Prossimità, sviluppa insieme al capofila un Centro di Educazione al Lavoro per Adulti sperimentale e collabora alle altre attività previste dal progetto.

LE VOCI del MARE

Capofila Ass.ne NON SOLO VELA

Attività ludico ricreative per bambini e giovani legate al tema del mare

2023

CENTRO STORICO

Capofila il CE.STO

Nascente Patto che andrà a sostituire il PdS "Nuovo Sestiere del Molo" allargando il perimetro di intervento sui Sestieri di Prè e Maddalena. Il Laboratorio coordina le azioni e le attività relative al Sestiere della Maddalena

Partecipazione e Diritti in Comune

Capofila Il Laboratorio SCS

Promozione, partecipazione e co-progettazione in relazione al tema dei diritti dell'infanzia e dell'adolescenza

Patti di Sussidiarietà Regione Liguria

2019

Sempre Diritti

Capofila Help Code

Co-progettazione per la promozione dei diritti dell'infanzia e dell'adolescenza

2022

Vasi Comunicanti

Capofila Agorà

Percorsi di inclusione sociale e/o inserimento lavorativo rivolti a persone in esecuzione penale (intra/extra muraria)



Progetti in corso

IL LAVORO SU MISURA

2024-2026

Il progetto "Il Lavoro su Misura" si propone di contribuire all'aumento dell'occupazione e alla riduzione dell'inattività tra i giovani N.E.E.T. (Not in Education, Employment, or Training) attraverso un approccio altamente personalizzato. Partendo dalla creazione di percorsi individualizzati e da una presa in carico complessiva dei bisogni dei partecipanti, il progetto punta a rispondere alle necessità dei giovani con una logica inclusiva, educativa e sociale. La forza del progetto risiede nel radicamento territoriale dei partner e nella sinergia consolidata con una rete di enti e servizi sociali pubblici e privati. Grazie a questa rete, il progetto mira a offrire soluzioni concrete e personalizzate per favorire l'inclusione e l'occupazione dei giovani.

Obiettivo generale

Contribuire ad aumentare l'occupazione e ridurre l'inattività dei giovani N.E.E.T.

Finanziato da: Fondazione Compagnia di San Paolo

Bando: Articolo +1 2024 (seconda edizione)

Partner: Il Laboratorio SCS, Agorà SCS, CISEF SCS, ASCUR

Capofila: C.F.L.C.





2025 -2026

Re-Mix rappresenta l'evoluzione del progetto "Shock", includendo sia la mobilità sostenibile che l'economia circolare. L'obiettivo è creare un Distretto Ambientale nel Sestiere della Maddalena che coinvolga attivamente residenti, commercianti e cittadini per affrontare l'emergenza climatica e migliorare la qualità della vita attraverso azioni concrete e partecipate. Tra i risultati attesi, il progetto punta a diffondere la cultura della mobilità sostenibile, con l'obiettivo di coinvolgere sempre più cittadini nell'uso quotidiano della bicicletta e nell'adozione di pratiche di mobilità sicura e sostenibile. Re-Mix prevede inoltre la creazione di una filiera dell'economia circolare nel territorio, promuovendo il riuso e la rigenerazione dei materiali e sensibilizzando la comunità alla riduzione dei rifiuti.

Obiettivo generale

Promuovere la sostenibilità ambientale e l'economia circolare attraverso la partecipazione attiva della comunità locale.

Finanziato da: Fondazione Compagnia di San Paolo

Bando: Re:Azioni - seconda edizione

Partner: Comune di Genova, Direzione Smart Mobility, ASL 3 Liguria, Fondazione Michele Scarponi, Istituto Nautico, Istituto Onnicomprensivo C. Colombo, tRicciclo-Bimbi a basso impatto APS, Gente di Mare SCS, AlVerde APS, Sc'art! APS, Centro di Solidarietà APS, Emmaus Genova SCS.

Capofila: Il Laboratorio SCS



A RUOTA LIBERA

2024 -2025

Il progetto "A Ruota Libera", realizzato con fondi Otto per Mille della Chiesa Valdese, si propone di promuovere la lettura tra i bambini e i ragazzi del Sestiere della Maddalena a Genova, utilizzando tra le altre cose anche una biblioteca itinerante realizzata con una cargo bike. Il progetto intende fornire ai giovani strumenti per migliorare la loro consapevolezza emotiva e sociale attraverso la lettura. La nostra biblioteca KORA, cuore del progetto, diventa un presidio culturale e un luogo di aggregazione, mentre la KORA bike offre accesso ai libri in modo innovativo e sostenibile. L'obiettivo è stimolare il piacere della lettura, coinvolgere le famiglie e rafforzare la comunità, creando opportunità di scambio culturale e integrazione sociale. "A Ruota Libera" è sostenuto da fondazioni e enti locali, creando una rete di collaborazione tra biblioteche, librerie e associazioni del territorio.

Obiettivo generale

Promuovere la lettura e l'alfabetizzazione emotiva tra bambini e ragazzi e favorire l'inclusione sociale e la partecipazione attiva nel Sestiere della Maddalena.

Bando: Otto per Mille Valdese

Capofila: Il Laboratorio SCS.

KORA
bike!



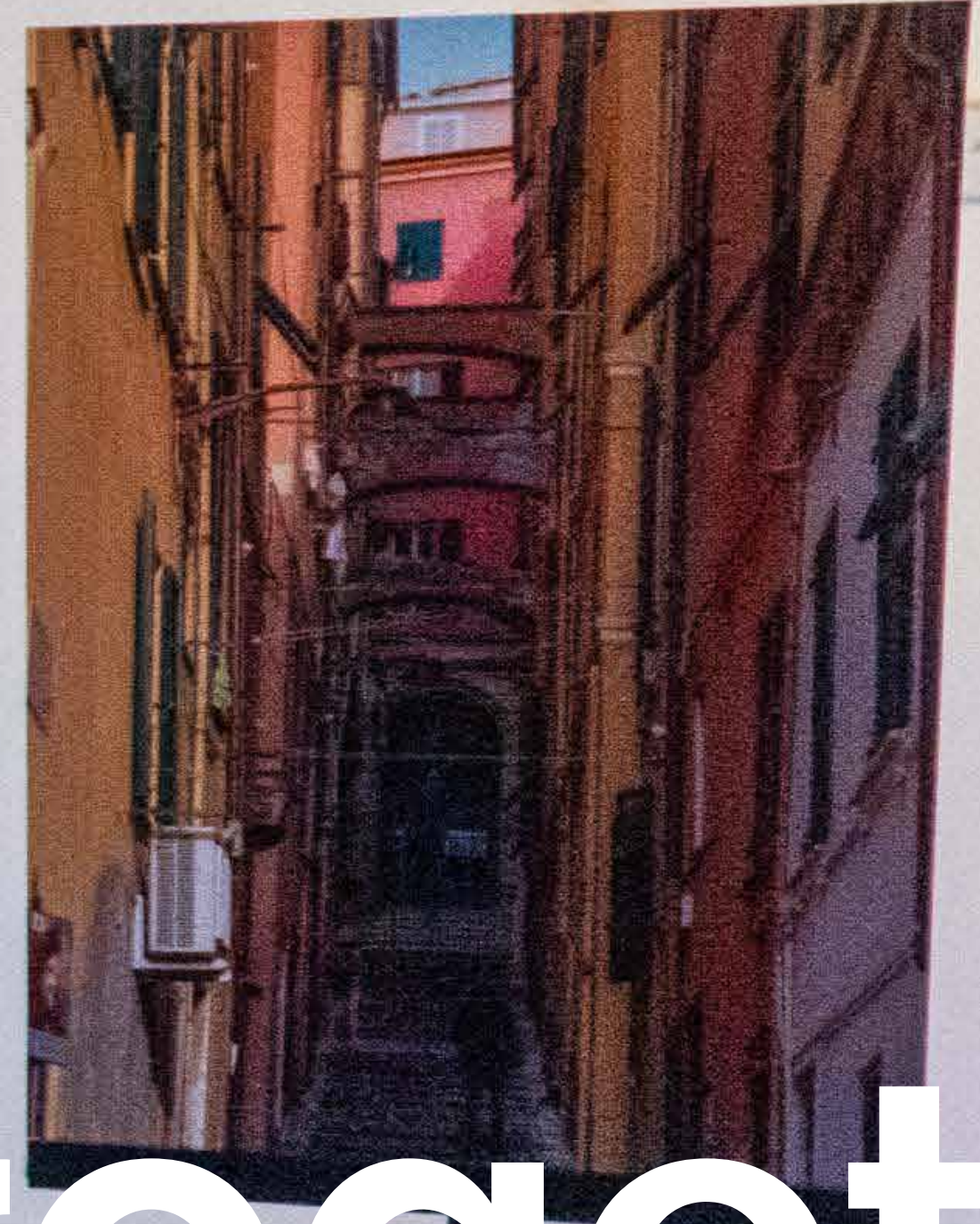
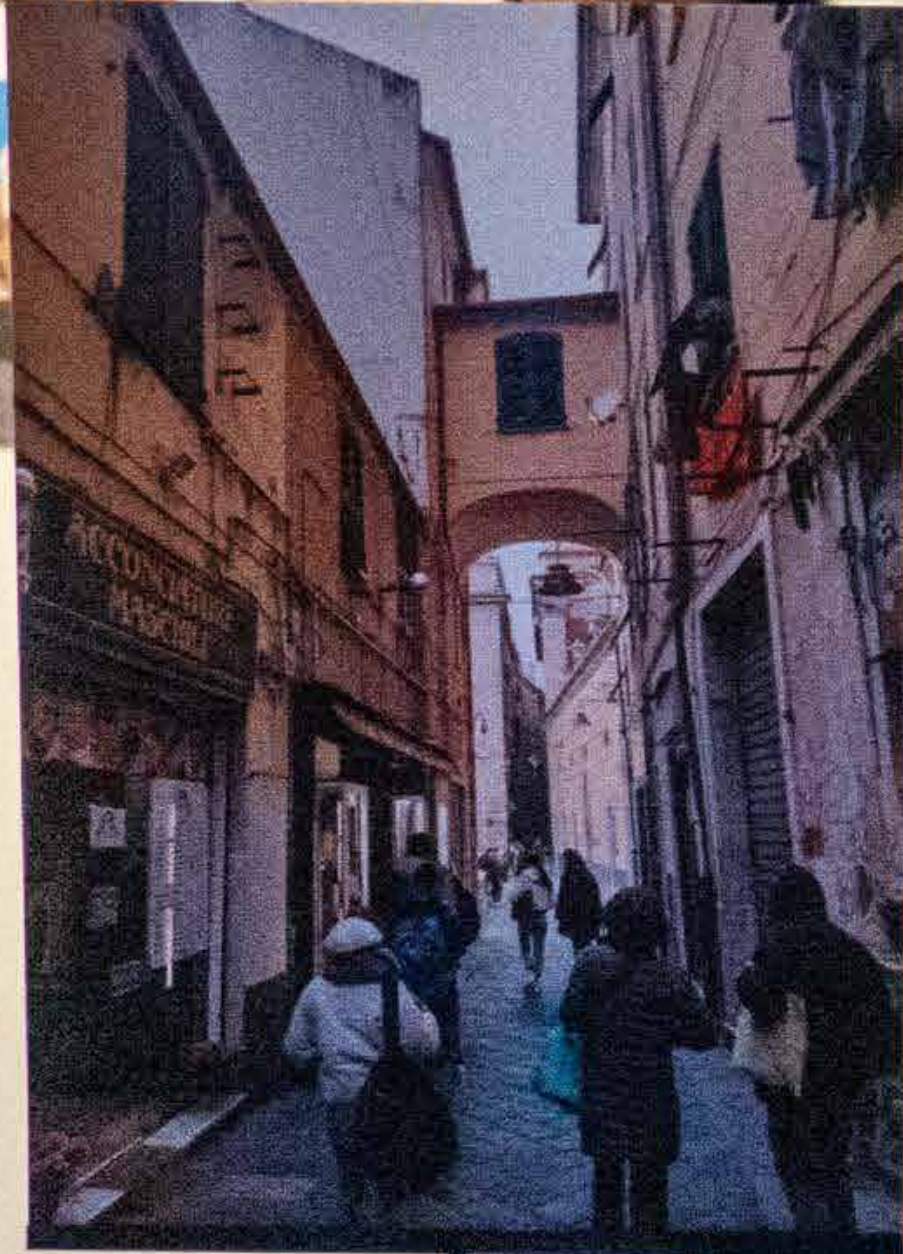

Progetti rilevanti conclusi



2021-2024

"Io Vivo Qui" ha avuto come obiettivo la costruzione e valorizzazione di una Comunità Educante per contrastare le povertà educative nel Sestiere della Maddalena, a Genova. Attraverso la creazione di una Biblioteca per bambini e l'organizzazione di attività laboratoriali, il progetto ha offerto nuove opportunità di apprendimento socializzazione ai minori della zona.

Coinvolgendo una fitta rete di partner, questa iniziativa ha contribuito a rafforzare il tessuto sociale del quartiere, promuovendo l'inclusione e contrastando le disuguaglianze educative.

Obiettivo generale

Promuovere l'inclusione sociale e contrastare le povertà educative nel Sestiere della Maddalena a Genova.

Finanziato da: Impresa Con I Bambini

Bando: Un Passo Avanti

Partner: AMa Associazione Abitanti Maddalena, Amistà - Ass. di Promozione Sociale, ass. La Stanza, Ass. Festival della Scienza, Ass. Promozione sociale Sc'Art!, Ass. Scuola Daneo, Clemson Architectural Foundation, Comune di Genova, Feguagiskia Studios S.a.s., Istituto Vittorio Emanuele II - Ruffini, Madlab2.0, Matita Studio, Palazzo Ducale Fondazione per la Cultura, Palazzo Reale di Genova, Provincia ligure dei Padri Somaschi, Radice Comune **Capofila:** Il Laboratorio SCS



CRESCENDO

2022-2023

La Fondazione Compagnia di San Paolo, attraverso il bando Next Generation You 2022, si è posta l'obiettivo di supportare il rafforzamento organizzativo dei soggetti del Terzo Settore, con un focus particolare su innovazione, sostenibilità e autonomia.

Il progetto "Crescendo", grazie alle attività di consulenza, formazione e supporto tecnico fornite da ON! Impresa Sociale, ha consentito al Laboratorio SCS di acquisire strumenti strategici per una gestione più efficace e sostenibile delle risorse e dei progetti.

Obiettivo generale

Rafforzare le capacità organizzative e operative dei soggetti del Terzo Settore, con un focus su innovazione, sostenibilità e autonomia.

Finanziato da: Fondazione Compagnia di San Paolo

Bando: Next Generation You 2022

Partner: ON! Impresa Sociale

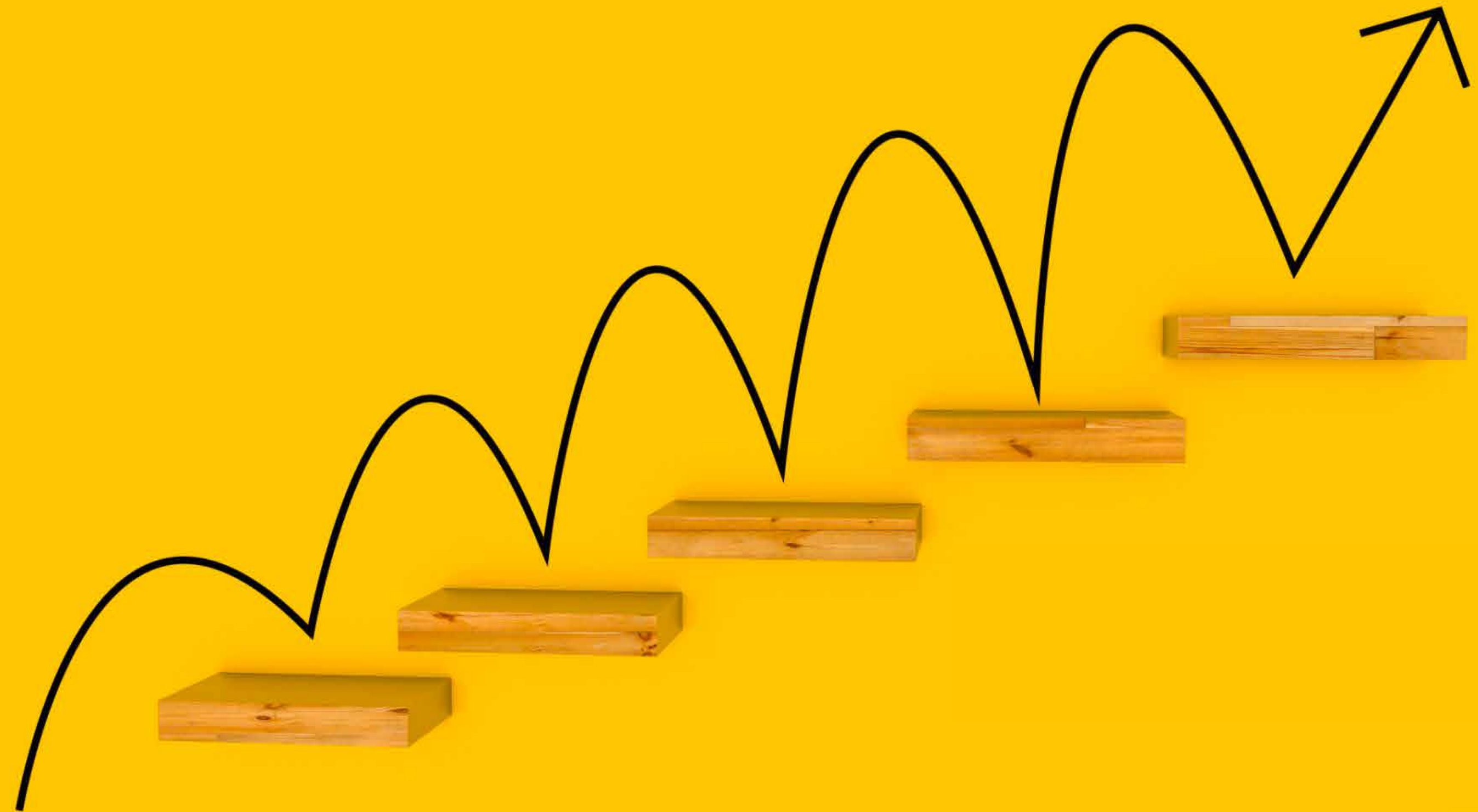

SHOCK

azioni in circolo

2022-2023

Il progetto "Shock - Azioni in Circolo" ha affrontato le sfide della sostenibilità ambientale e del cambiamento climatico attraverso l'attiva partecipazione della comunità. Puntando sulla creazione di una partnership tra pubblico e privato, il progetto ha sperimentato e valorizzato nuove iniziative di mobilità sostenibile. Attraverso attività come tour cicloturistici, esperienze di Bicibus e Pedibus, e progetti di urbanismo tattico, "Shock - Azioni in Circolo" ha stimolato l'impegno collettivo verso soluzioni urbane ecologiche. La nascita di "BOOM - La Biciofficina Maddalena" ha rappresentato un esempio concreto di queste iniziative.

Il progetto ha inoltre promosso percorsi formativi e divulgativi sulla mobilità sostenibile, grazie alla collaborazione con la Fondazione Michele Scarponi, che ha organizzato corsi di educazione stradale e seminari informativi per accrescere la consapevolezza e la partecipazione dei cittadini.

Obiettivo generale

Promuovere la sostenibilità ambientale e la mobilità sostenibile attraverso il coinvolgimento attivo della comunità.

Finanziato da: Fondazione Compagnia di San Paolo

Bando: Re:Azioni

Partner: Comune di Genova-Direzione Smart Mobility, Fondazione Michele Scarponi, Fondazione per la Cultura Palazzo Ducale, Associazione Triciclo, Fiab Genova.

Capofila: Il Laboratorio SCS



TÉCHNE

•TECNOLOGIA •DESIGN •CULTURA

2022-2023

Téchné è stato uno dei progetti finanziati dal Bando ZIP (Zena Innovative People) del Comune di Genova, con l'obiettivo di incentivare la fruizione del patrimonio culturale attraverso l'impiego delle nuove tecnologie al servizio della sua valorizzazione. Il progetto è stato realizzato dalla rete soggetto IncontrArti, composta da MadLab 2.0, Cooperativa Il Laboratorio e Scuola di Robotica.

Oltre a promuovere attività di divulgazione, Téchné ha offerto corsi di formazione destinati a diversi destinatari: soggetti fragili (ragazzi dei Centri di Educazione al Lavoro e delle Comunità territoriali), studenti delle scuole secondarie di secondo grado e università, nonché professionisti del settore (architetti, artisti, designer e artigiani). Inoltre, il progetto ha avuto un ruolo significativo nella ricerca e sviluppo nell'ambito della tecnologia applicata alla valorizzazione dei beni culturali.

Obiettivo generale

Creare uno spazio dedicato alla formazione e all'uso delle nuove tecnologie, integrando artigianato e arte tradizionale con il mondo digitale e tecnologico.

Finanziato da: Comune di Genova

Bando: ZIP (Zena Innovative People)

Capofila: Rete soggetto IncontrArti



BE ART PART

2021-2024

Il progetto "Be Art Be Part" è stato ideato per raccontare, valorizzare e attivare il patrimonio culturale diffuso di Genova attraverso un processo di immaginazione collettiva e nuove pratiche di partecipazione culturale. Durante la sua realizzazione, ragazzi e ragazze sono stati coinvolti in percorsi artistici che hanno potenziato le loro capacità di espressione e approfondito la loro conoscenza del territorio. Attraverso attività laboratoriali di fotografia, video, produzione musicale e narrazione, i partecipanti hanno contribuito a creare un Museo Diffuso a cielo aperto, offrendo una nuova narrazione della città. Il progetto è stato realizzato grazie alla collaborazione di una rete di partner locali, con Palazzo Ducale Fondazione per la Cultura come capofila, e il supporto di diversi attori culturali e sociali della città.

Obiettivo generale

Promuovere l'inclusione sociale e culturale e aumentare la citizen awareness rispetto alle dimensioni civica, sociale, e artistica/culturale.

Finanziato da: Regione Liguria

Bando: FSE Liguria 2014-2020, Asse 2 - Inclusione sociale e lotta alla povertà - Abilità al plurale 2

Partner: Il Laboratorio, Forevergreen fm Associazione Culturale, Madlab 2.0, IIS Vittorio Emanuele II-RUFFINI

Capofila: Fondazione Palazzo Ducale

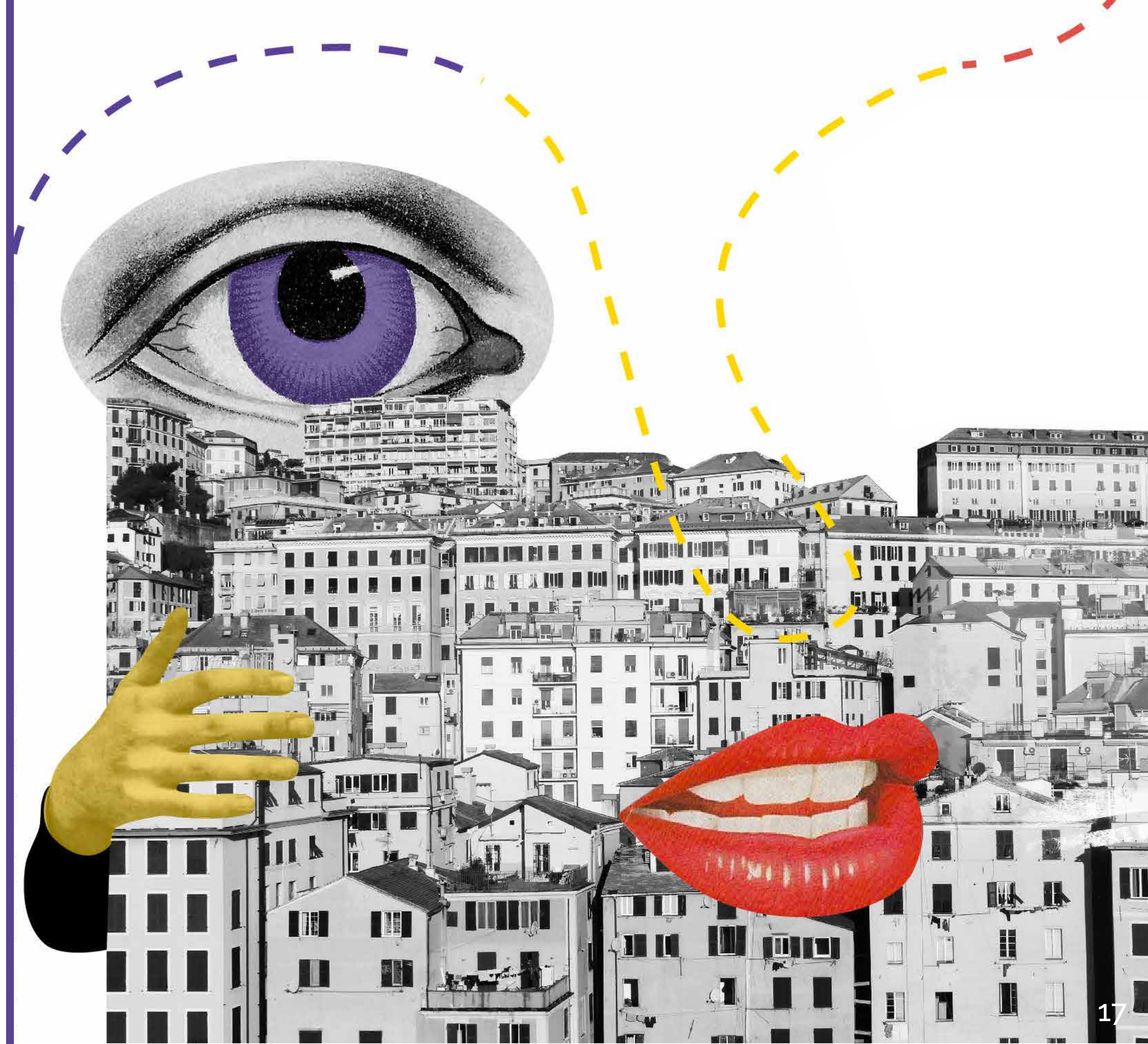



COLLABORIAMO

2021-2023

Il progetto "ColLavoriamo" si è proposto di affrontare l'inattività dei giovani NEET (Not in Education, Employment, or Training) attraverso l'implementazione di una metodologia innovativa nel campo dell'inclusione lavorativa.

Attraverso una serie di attività mirate, "ColLavoriamo" ha coinvolto giovani che, non accedendo autonomamente ai servizi per il lavoro, hanno potuto usufruire di concrete opportunità di inserimento lavorativo e formazione.

Obiettivo generale

Aumentare l'occupazione e ridurre l'inattività dei giovani NEET attraverso metodologie innovative di inclusione lavorativa.

Finanziato da: Compagnia di San Paolo

Bando: Articolo +1

Partner: AGORA'

A.L.P.I.M. Associazione Ligure per i Minori Consorzio Progetto Liguria Lavoro

Capofila: C.F.L.C.



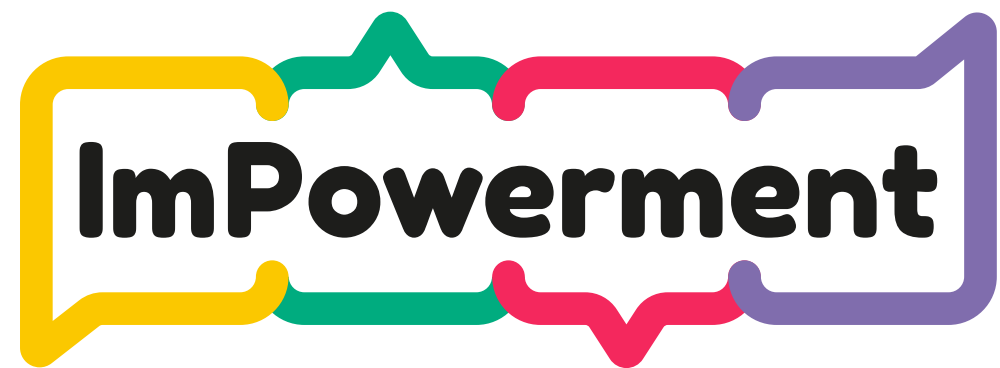

L'importanza di imparare

2020-2021

Il progetto "Impowerment" ha avuto l'obiettivo di contrastare le povertà educative nel Centro Storico di Genova attraverso la creazione di un modello territoriale innovativo, esportabile e replicabile in altri contesti. Partendo dal lavoro sociale e coinvolgendo le istituzioni culturali e la comunità locale, il progetto si è proposto di riattivare i processi di socializzazione e apprendimento per bambini e ragazzi in situazioni di isolamento. Attraverso una serie di attività ludiche, ricreative e laboratoriali di gruppo, "Impowerment" ha offerto nuove opportunità di crescita e inclusione per i minori del quartiere.

Obiettivo generale

Promuovere l'inclusione sociale e contrastare le povertà educative nel Centro Storico di Genova.

Finanziato da: Presidenza del Consiglio dei Ministri - Dipartimento delle politiche della famiglia

Bando: Educare 2020

Partner: Fondazione per la Cultura, Palazzo Ducale Genova, Solidarietà & Lavoro SCS e Ass.ne Scuola di Robotica

Capofila: Il Laboratorio Cooperativa Sociale



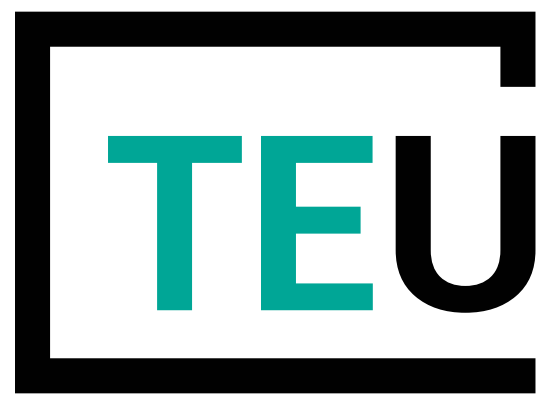

Trasformazioni Educative Urbane

2020-2021

Il progetto "Trasformazioni Educative Urbane" (TEU) ha avuto l'obiettivo di contrastare l'abbandono scolastico e promuovere la crescita socio-emotiva dei minori frequentanti la scuola Secondaria "Don Milani", attraverso un'ampia offerta educativa e formativa. Grazie alla collaborazione con le famiglie e al coinvolgimento attivo della comunità, il progetto ha generato nuove relazioni e opportunità di partecipazione civica e cittadinanza attiva.

Attraverso una serie di interventi innovativi e azioni interconnesse, TEU ha valorizzato il ruolo della famiglia, attivando processi di sostegno alla genitorialità e promuovendo forme di solidarietà e mutuo aiuto. Il progetto è stato realizzato con il supporto della Fondazione Carige e ha visto la partecipazione attiva di vari partner locali, con Il Laboratorio Cooperativa Sociale come capofila.

Obiettivo generale

Promuovere l'inclusione sociale e contrastare l'abbandono scolastico attraverso un'ampia offerta educativa e formativa rivolta ai minori e alle loro famiglie.

Finanziato da: Fondazione Carige

Bando: Bando Andiamo Oltre

Capofila: Il Laboratorio Cooperativa Sociale

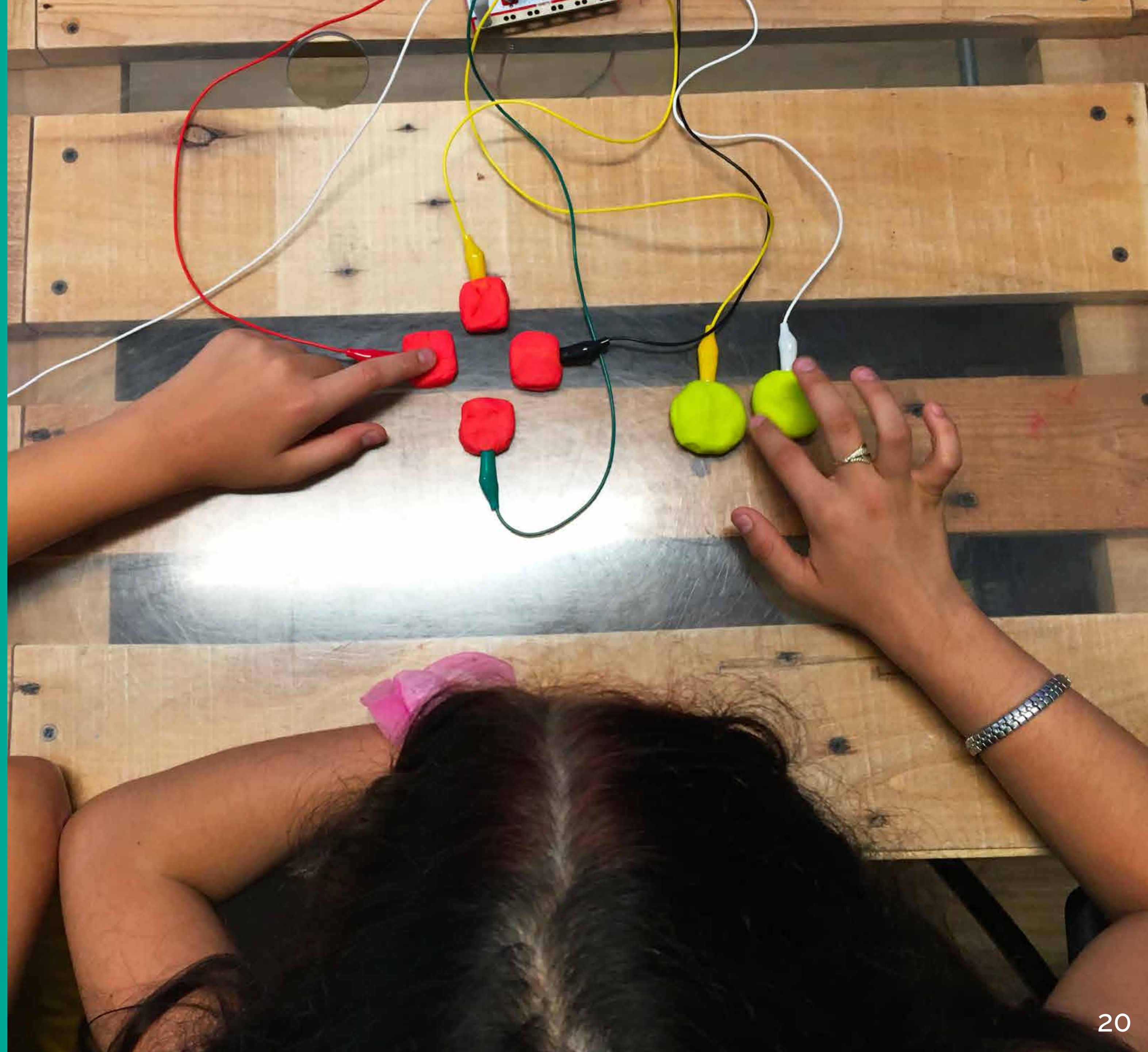

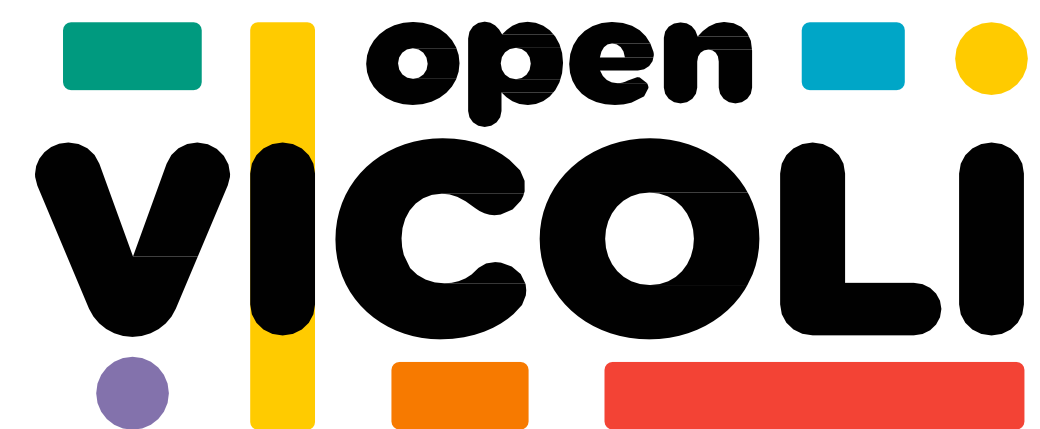

2018-2020

Il progetto "Open Vicoli" ha avuto l'obiettivo di trasformare la percezione del Centro Storico di Genova attraverso la costruzione di una rete territoriale stabile e inclusiva, che riunisse il mondo della cultura e il settore sociale. Coinvolgendo istituzioni culturali, cooperative sociali, associazioni culturali e imprese locali, il progetto ha creato sinergie tra diversi attori per sperimentare nuovi metodi di partecipazione e coinvolgimento dei cittadini, con l'obiettivo di avvicinare la comunità alla cultura e valorizzare il quartiere. "Open Vicoli" si è proposto di superare la visione dei vicoli come un problema, trasformandoli in una proposta di valore condiviso e inclusivo.

Obiettivo generale

Promuovere la partecipazione culturale e l'inclusione sociale nel Centro Storico di Genova, attraverso la creazione di una rete stabile di relazioni tra realtà culturali e sociali.

Finanziato da: Compagnia di San Paolo

Bando: Bando Open Community

Partner: Operatori Sociali | Il Laboratorio; San Marcellino; Il Melograno Coop. Sociale; Pas à Pas; Former – Formazione e Consulenza; Social Hub Genova; Philos-Accademia; Pedagogica. Operatori Culturali | MadLab 2.0; Scuola di Robotica; Solidarietà e Lavoro; Sc'Art Creazioni al Fresco; Studio Artegioco; Musei | Musei di Strada Nuova (Palazzo Rosso - Palazzo Bianco - Palazzo Tursi); Museo di Palazzo Reale; Galleria Nazionale di Palazzo Spinola; Museo del Risorgimento; Mu.MA; Galata Museo del Mare; Commenda di Prè; Via del Campo 29rosso; Fondazione Palazzo Ducale

Project management: BAM! Strategie culturali

Capofila: Il Laboratorio Cooperativa Sociale





2018-2019

Il progetto "TAM TAM - Tutti al museo" ha avuto l'obiettivo di favorire l'inclusione socio-lavorativa delle fasce deboli della popolazione, tra cui stranieri e italiani privi di titolo di studio, attraverso percorsi formativi professionalizzanti. Il progetto, che ha coinvolto 26 beneficiari, ha offerto loro tre differenti percorsi formativi: Operatore Museale, Digital Fabrication e Falegnameria. Al termine di tali percorsi, sono state attivate 26 Work Experience propedeutiche all'inserimento lavorativo. Il progetto ha mirato a raggiungere risultati significativi, come la creazione di posti di lavoro stabili per i beneficiari diretti. "TAM TAM - Tutti al museo" è stato finanziato dalla Regione Liguria tramite il bando "Abilità al Plurale".

Obiettivo generale

Promuovere l'inclusione sociale e lavorativa delle fasce deboli della popolazione.

Finanziato da: Regione Liguria

Bando: Abilità al Plurale

Partner: Scuola di Robotica, Museo Autonomo di Palazzo Reale e Galleria Nazionale di Palazzo Spinola, Coop Solidarietà & Lavoro e l'Ente di Formazione Signum

Capofila: Il Laboratorio Cooperativa Sociale





La Notte Bianca dei Bambini

LA NOTTE BIANCA DEI BAMBINI

Dal 2012 a oggi

La Notte Bianca dei Bambini è nata nel 2012 per volontà de **Il Laboratorio SCS**, con il sostegno del Comune di Genova e del Municipio I Centro Est. Oggi è diventata un evento collettivo in cui tutto il Sestiere della Maddalena riversa la sua creatività, la sua voglia di fare, il suo crederci e il suo essere ancora bambini, capaci di sognare e desiderare.

Si tiene il secondo sabato di ottobre, dal pomeriggio fino a tarda serata in tutte le vie e le piazze del Sestiere della Maddalena. Il ricco programma di attività proposte mira a ricordare e sviluppare, in modo divertente, positivo e propositivo, le numerose tematiche legate all'adolescenza e all'infanzia. Attraverso musica, spettacoli e tanti laboratori artistici e scientifici, bambini e famiglie sono invitati a vivere con noi questa esperienza. La Notte Bianca dei Bambini si propone come simbolo di una città in mutamento, sempre più attenta ai bisogni delle persone e di un centro storico che si rianima grazie all'impegno delle istituzioni e delle associazioni locali.

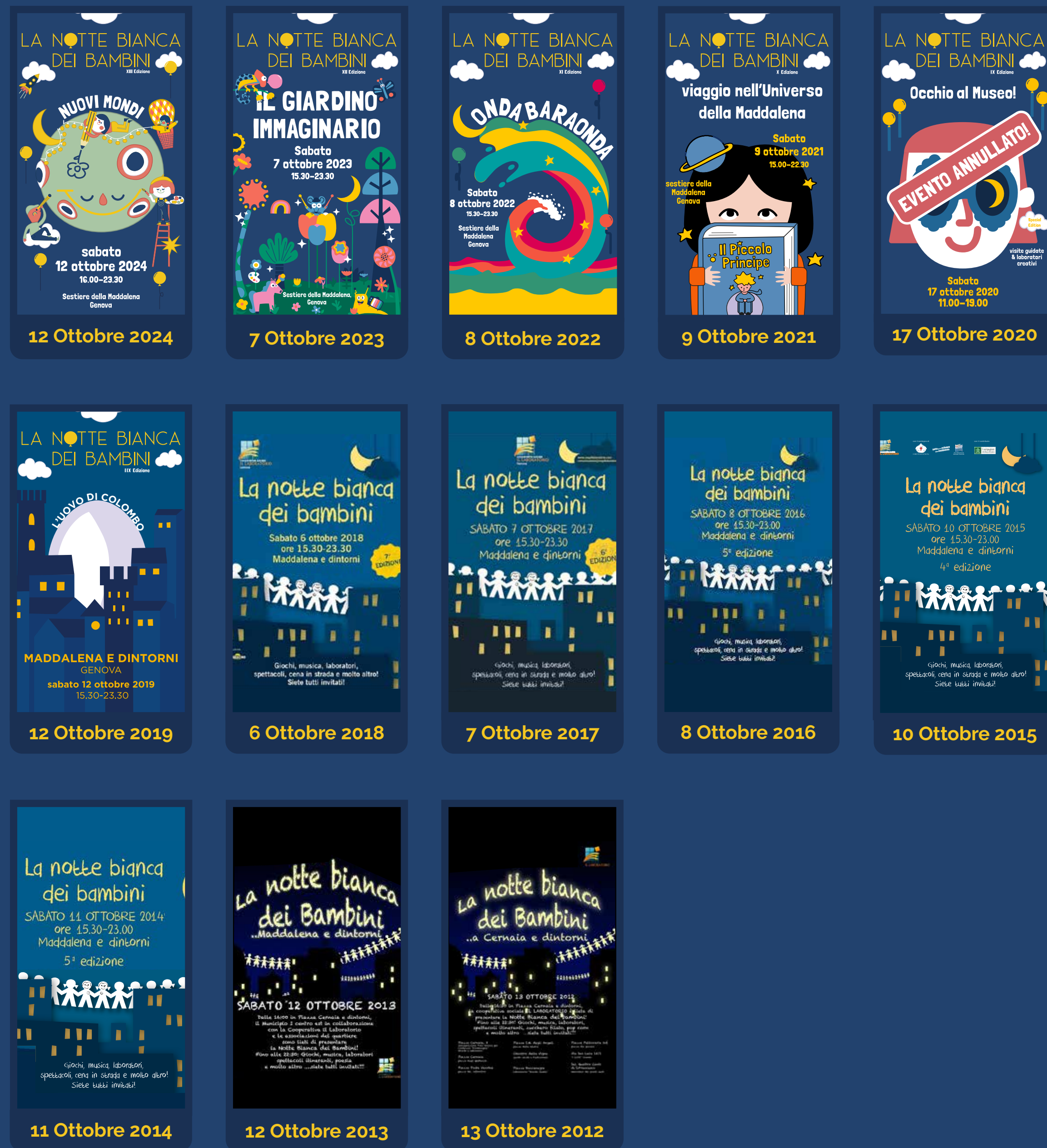

contatti

Piazza della Cernaia 3/6 Genova

www.coopillaboratorio.it

comunicazione@coopillaboratorio.it

010. 9917857

